

Схема границ предполагаемых к использованию земель или части земельного участка на кадастровом плане территории

Адрес/местоположение:	Российская Федерация, Владимирская область, муниципальный район Кольчугинский, г. п. город Кольчугино, г. Кольчугино, микрорайон Белая Речка, участок расположен примерно в 20м на юг от д. 50 по ул. Родниковая
Зона	ОП. Территории общего пользования
Вид разрешенного использования	-

Геоданные

№ п/п	Имя точки	X, м	Y, м	Угол поворота	Дирекцион. угол	S, м
ЗУ1 (площадь 9 кв.м.)						
1	н1	207 617,96	159 436,97	270° 13,97'		
2	н2	207 616,45	159 440,14	269° 51,89'	115° 28,22'	3,51
3	н3	207 614,19	159 439,07	269° 59,26'	205° 20,12'	2,50
4	н4	207 615,69	159 435,90	269° 54,88'	295° 19,37'	3,51
1	н1	207 617,96	159 436,97	270° 13,97'	25° 14,25'	2,51

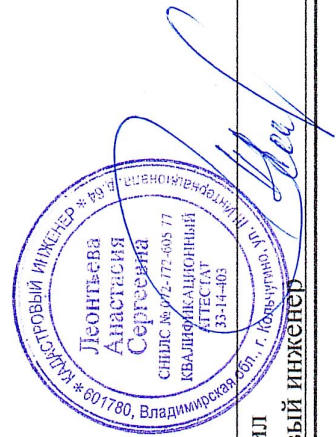

Подготовил
Кадастровый инженер А.С. Леонтьева

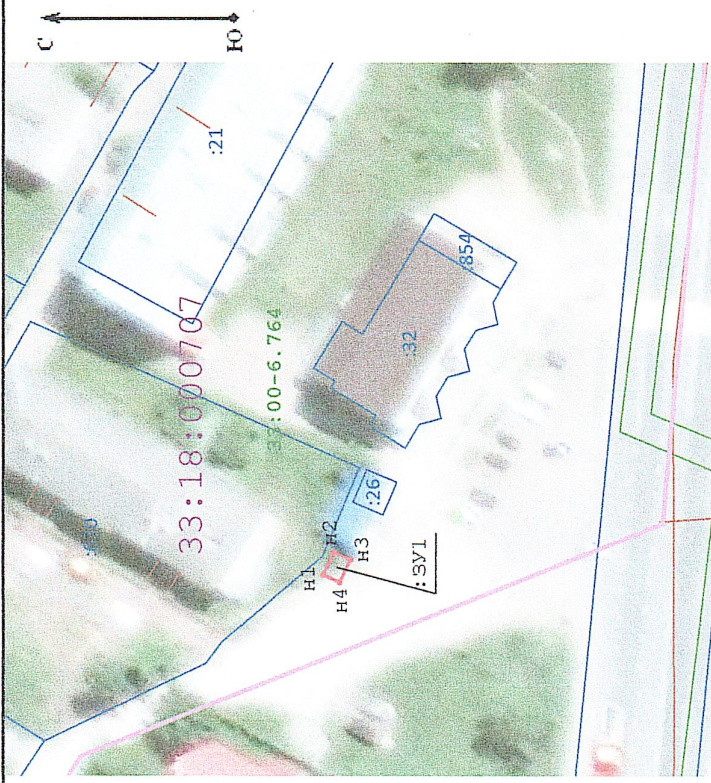

Масштаб 1:1 000

Условные обозначения:

- н1 - Характерная точка, сведения о которой позволяют однозначно определить ее местоположение
- ЗУ1 - Обозначение образуемого земельного участка

- Граница кадастрового квартала
- вновь образованная часть границы, сведения о которой достаточны для определения ее местоположения
- 6.764 - ЗОУИТ
- 33:18:000707 - Кадастровый квартал